PERIODIZAÇÃO DA LITERATURA

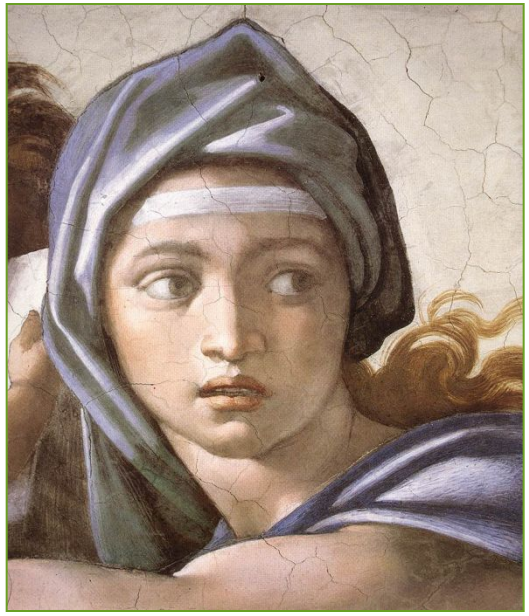

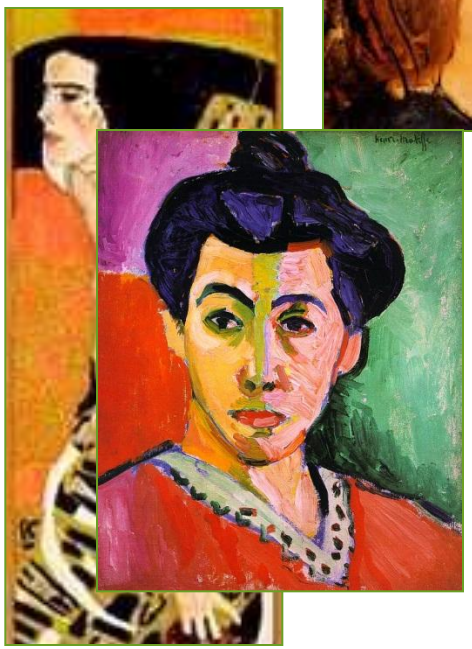

Coitada! Tão jovem e tão feia!

Ele foi mesmo um grande pintor! Ao invés de retratar a aparência das pessoas, retratou seu dramas íntimos!

Arte moderna! Me engana que eu gosto! Porcaria moderna!

Nossa! É a cara da minha tia!

É nítida a influência das máscaras africanas que Picasso admirava.

ESTILO INDIVIDUAL: marcas diferenciadoras temáticas, estilísticas e gramaticaisque tornam as obras autorais, tais como: seleção vocabular, temática, estrutura frasal, pontos de vista, ideologias

ESTILO DE ÉPOCA
é o conjunto de características comuns a grande maioria das obras de um determinado período cronológico.

Toda obra literária traz em si marcas do seu contexto de produção:

- ideologia dominante no período
- realidade social do período
- realidade política do período
- realidade econômica do período
- cultura dominante no período

PERIODIZAÇÃO DA LITERATURA

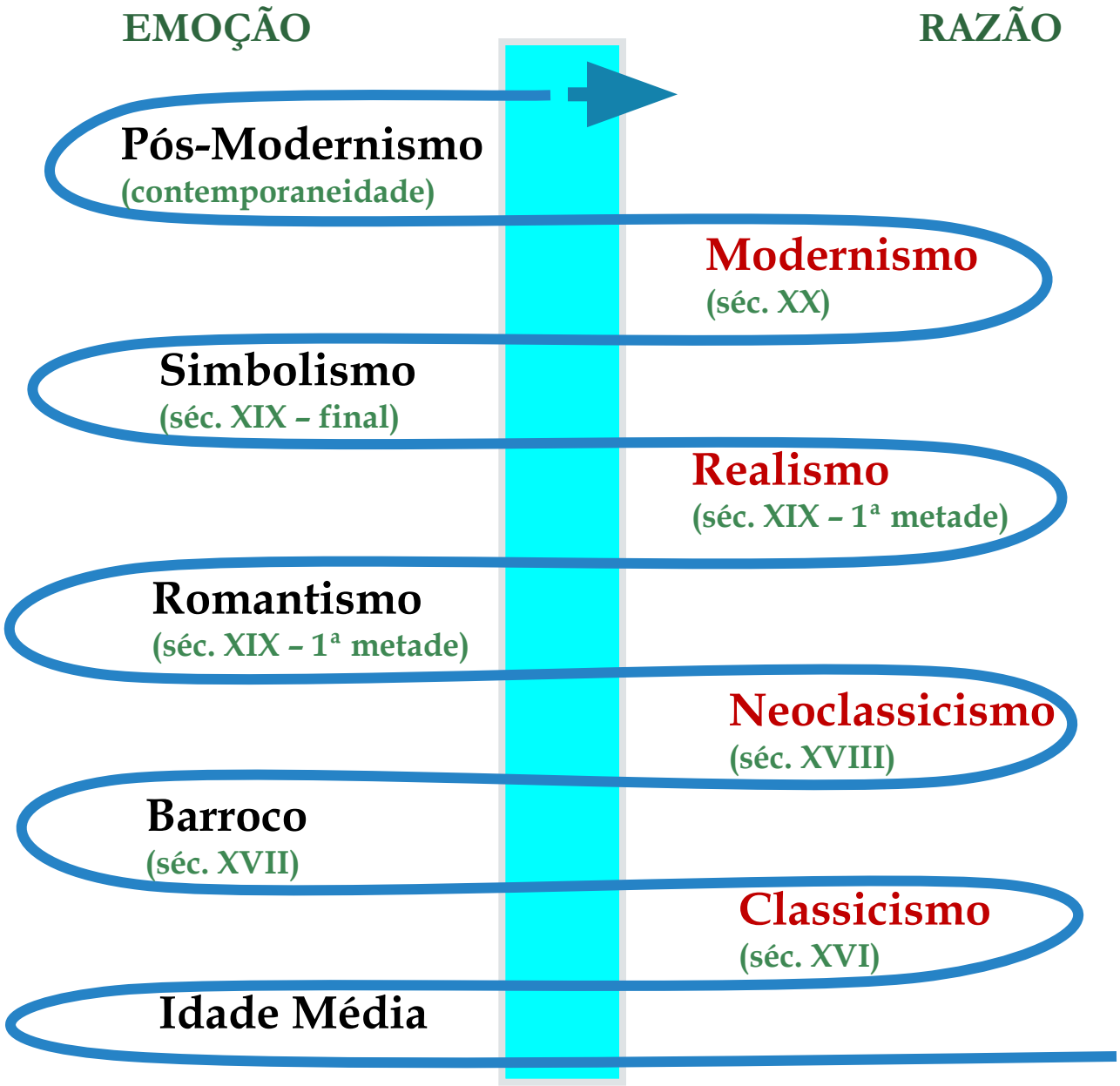

PERIODIZAÇÃO DA LITERATURA

"Mulher, irmã, escuta-me: não ames,
Quando a teus pés um homem terno e curvo
Jurar amor, chorar pranto de sangue,
Não creias, não mulher: ele te engana!
As lágrimas são galas de mentira
E o juramento, manto de perfídia" *(Joaquim Manuel de Macedo .* **séc. XIX**

Teresa, se algum sujeito bancar o sentimental em cima de você
E te jurar uma paixão do tamanho de um bonde
Se ele chorar
Se ele se ajoelhar
Se ele se rasgar todo
Não acredita não Teresa
É lágrima de cinema
É tapeação
Mentira
CAI FORA *(Manuel Bandeira .* **séc. XX**

PERIODIZAÇÃO DA LITERATURA

VISÃO DE HOMEM	ESTILOS DE ÉPOCA
Homem pagão	**Antigüidade Clássica:** regras helênicas e latinas
Homem cristão, católico	**Trovadorismo:** séc. XII - XV (Idade Média teocêntrica)
Homem em equilíbrio	**Classicismo:** séc. XVI (Renascimento da Ant. Clássica)
Homem em conflito	**Barroco:** séc. XVII (Contrarreforma)
Homem em equilíbrio	**Neoclassicismo:** séc. XVIII (Iluminismo e Rev. Industrial)
Homem sensibilizado	**Romantismo:** séc. XIX – 1ª met.(Rev. Francesa, Liberalismo)
Homem "cientificista" – corpo	**Realismo:** séx. XIX - 2ª met. ("Ismos da ciência)
Homem "espiritualista" – alma	**Simbolismo:** séc. XIX-XX – entre-séculos (Psicanálise)
Homem em euforia	**Modernismo:** séc. XX ("Belle Époque", "Ismos" da arte)
Homem da tecnociência	**Pós-Modernismo:** séx. XX – 2ª met. (Tecnologias)

TRADIÇÃO APOLÍNEA

- Equilíbrio
- Harmonia
- Regularidade
- Racionalismo
- Simplicidade
- Clareza
- Concisão
- Objetividade
- Formalismo
- Materialismo
- Racionalismo
- Descrição

SONETO DE CONTRIÇÃO

Eu te amo, Maria, eu te amo tanto
Que o meu peito me dói como em doença
E quanto mais me seja a dor intensa
Mais cresce na minha alma teu encanto.

Como a criança que vagueia o canto
Ante o mistério da amplidão suspensa
Meu coração é um vago de acalanto
Berçando versos de saudade imensa.

Não é maior o coração que a alma
Nem melhor a presença que a saudade
Só te amar é divino, e sentir calma...

E é uma calma tão feita de humildade
Que tão mais te soubesse pertencida
Menos seria eterno em tua vida.

(Vinícius de Moraes)

- Desequilíbrio
- Assimetria
- Sinuosidade
- Sentimentalismo
- Complexidade
- Obscuridade
- Prolixidade
- Subjetividade
- Liberdade
- Transcendentalismo
- Misticismo
- Sugestão

"Esta velha angústia,
Esta angústia que trago há séculos em mim,
Transbordou da vasilha,
Em lágrimas, em grandes imaginações,
Em sonhos em estilo de pesadelo sem terror,
Em grandes emoções súbitas sem sentido nenhum.
Transbordou.
Mal sei como conduzir-me na vida
Com este mal-estar a fazer-me pregas na alma!
Se ao menos endoidecesse deveras!
Mas não: é este estar entre,
Este quase,
Este pode ser que...
Isto."

(Álvaro de Campos)